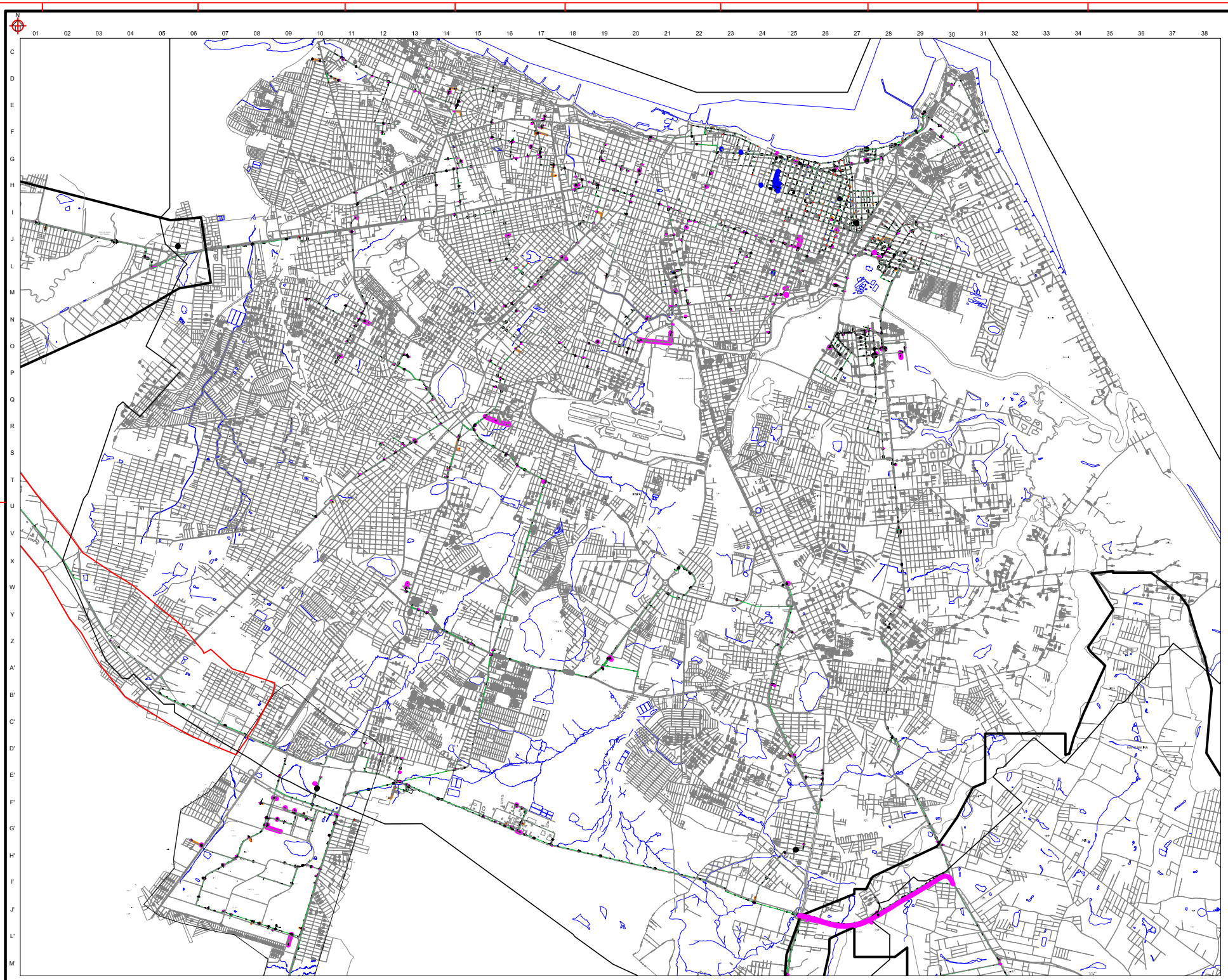

CLIENTES FORTALEZA

CLIENTES MARACANAÚ

LEGENDA

GASODUTO EM OPERAÇÃO
GASODUTO EM CONSTRUÇÃO
GASODUTO PROJETADO
GASODUTO DESATIVADO

Rev.	Descrição	Data	Por	Aprov.
Z	REVISÃO GERAL	AGO/13	AUDINISIO	AUDINISIO
Y	REVISÃO GERAL	OUT/12		
X	REVISÃO GERAL	SET/11		
W	REVISÃO GERAL	JUN/10		

Este desenho não pode ser usado, copiado ou cedido sem a prévia autorização da CEGAS.

Empreendimento:

Responsável:
DAVID NETTO
Engenheiro Civil
CREA - 39592-D

Empreendimento:
REDE DE DISTRIBUIÇÃO DE GÁS NATURAL

Obra:
LOCALIZAÇÃO DA FAIXA DE DUTOS

Título:
FORTALEZA - MARACANAÚ

Proj.: CEGAS	Des.: AUDINISIO	Verif.: DAVID NETTO	Aprov.: VANDERLAN
			Folha: 01/01

Escala: s/esc.	Data: 05/12/13	Número: DE-GEN-00390-0-10	Rev. Z

FORMATO 2030 1000x1700mm